

Guatemala, 28 de noviembre de 2014
Informe No. 011-2014

Doctora
Rosa María Chan
Viceministra del Patrimonio Cultural y Natural
Su Despacho

Estimada Doctora Chan:

De la manera más atenta me dirijo a usted con el propósito de presentarle mi informe de actividades mensuales conforme a lo estipulado en el **Contrato Administrativo por Servicios Técnico Profesionales Número 229-2014**, aprobado mediante el acuerdo ministerial **Número 28-2014** que corresponde al mes de noviembre del 2014 y para cobro de mis honorarios estoy presentando la Factura Serie A y correlativo 000005.

Actividades Realizadas:

- Se realizó adjunto con el área de Arqueología, la evaluación del estado de conservación a la nueva colección de piezas arqueológicas provenientes de "Proyecto Periferia Motúl de San José, Petén Sub-Proyecto Kantetul/Finca Obando Temporada Julio-Agosto 2013", misma que ingresó al museo. Bajo la supervisión de la dirección del museo.
- Se continúa en la limpieza preventiva de las vitrinas de la colección permanente del museo, con atención especial en el área de Clásicos sección de Dioramas. Bajo la supervisión de la dirección del museo.
- Se realizó limpieza superficial a las diferentes vitrinas de la sala de Etnología en coordinación de la encargada del área de Material Etnológico del MUNAE. bajo la coordinación de la dirección del museo.

- Se realizó limpieza superficial a las espigas monumento en la sala de Preclásico III del MUNAE. Bajo la coordinación de la dirección del museo.

Resultados:

- Se realizó adjunto con el área de Arqueología, la evaluación del estado de conservación a la nueva colección de piezas arqueológicas provenientes de "Proyecto Periferia Motúl de San José, Petén Sub-Proyecto Kantetul/Finca Obando Temporada Julio-Agosto 2013", misma que ingresó al área de almacenaje del museo, de la misma manera se realizó un archivo fotográfico y marcaje del código de su respectivo número MUNAE. Bajo la supervisión de la dirección del museo.

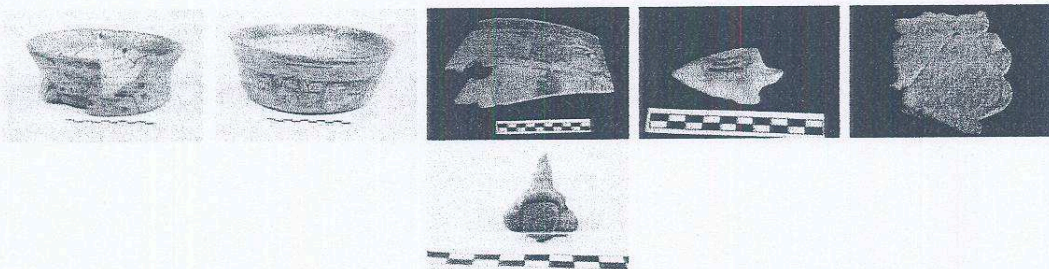

- Se continúa en la limpieza preventiva de las vitrinas de la colección permanente del museo, con atención especial en el área de Clásicos sección de Dioramas. Bajo la supervisión de la dirección del museo.

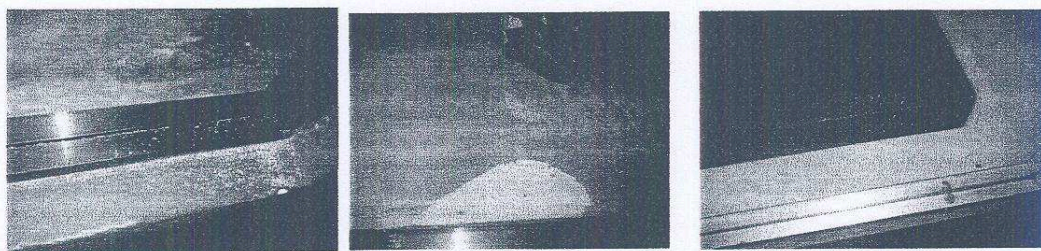

- Se continúa con la limpieza superficial con ayuda de aspiradora mecánica a las diferentes vitrinas de la sala de Etnología en coordinación de la encargada del área de Material Etnológico del MUNAE. bajo la coordinación de la dirección del museo.

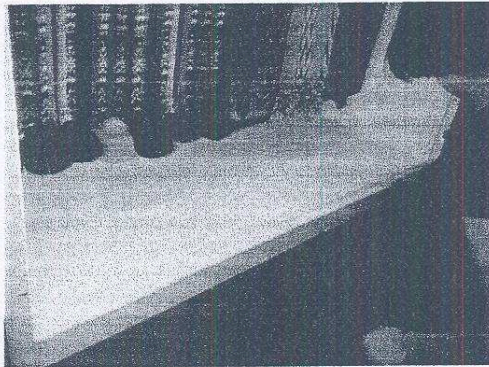

- Se realizó limpieza superficial a las espigas de Malacatán San Marcos MUNAE E9582, escultura de pedestal antropomorfa de Kaminaljuyu MUNAE E3094, con ayuda de una brocha de cerdas finas y aspiradora mecánica, en la sala de Preclásico III del MUNAE. Bajo la coordinación de la dirección del museo.

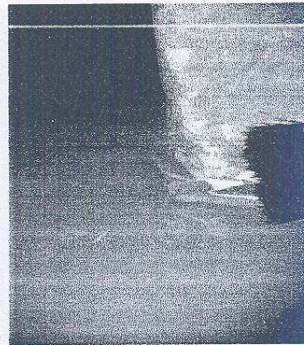
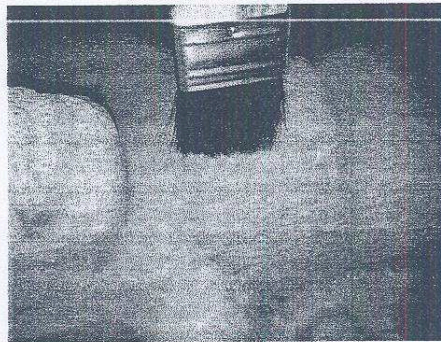
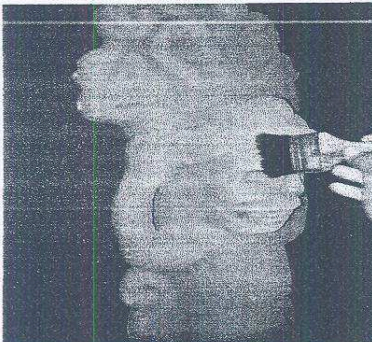

Mario Andrez Gutiérrez Hernández.

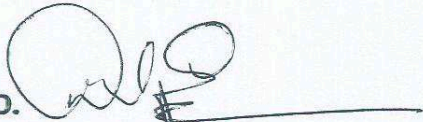
VO. BO. 
Licenciado Daniel Aquino.
Director.
Museo Nacional de Arqueología y Etnología.